4. FUNDACIÓ INTEGRA PIRINEUS

integra pirineus

FUNDACIÓ | QUÈ FEM | GESTIÓ FORESTAL SOSTENIBLE | BIOMASSA | NOTÍCIES | MEMÒRIES | CONTACTE

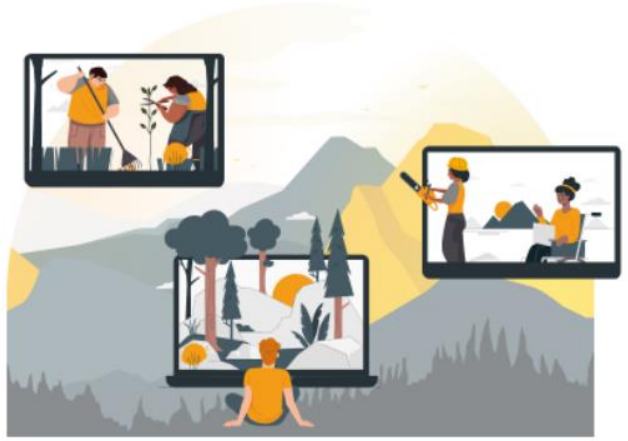

integra pirineus

INSERCIÓ

SOCIAL i LABORAL

de persones

ANDROPIA projectes amb impacte social

4. FUNDACIÓ INTEGRA PIRINEUS

La Fundació INTEGRA PIRINEUS gestiona:

- Centre Especial de Treball Integra Pirineus l'Alt Urgell, SLU
- Empresa d'Inserció Integra Pirineus, SLU
- Programa Mesures Actives d'Inserció Sociolaboral

Amb l'objectiu d'acompanyar en el procés d'inserció sociolaboral a les persones amb discapacitat o risc d'exclusió i millorar la seva qualitat de vida

I ho fa a través de treballs de gestió forestal sostenible

ACONSEGUINT IMPACTE SOCIAL, ECONÒMIC I AMBIENTAL

ANDROPIA projectes amb impacte social

4. FUNDACIÓ INTEGRA PIRINEUS

projectes amb impacte social

projectes
amb impacte
social

Gràcies!

Web www.andtropia.ad

Telèfon +376 366 126

Correu electrònic marta@andtropia.ad